Registro de envíos (1 De 1)

Tipo	Pregunta	Respuesta
DATOS DE REGISTRO DE LA VISITA		
abc	PERSONA QUE REALIZA LA VISITA	*DENEBOLA CARAVEO*
	FECHA DE VISITA	*7 de may. de 2024*
DATOS DE LA ESCUELA		
	ESCANEA ID DE LA ESCUELA	
abc	CCT	*15DPR0594Z*
	CAPTURA LA UBICACIÓN DE LA ESCUELA	

Punto	latitud (x.y °):	longitud (x.y °):	altitud (m):	precisión (m):
P_1	19.5391331	-99.0767175	2245.5	2.114

abc	REFERENCIAS	*NA*
	¿SE NECESITA CORREGIR O AGREGAR UN DATO DEL BENEFICIARIO?	*No*
	¿QUÉ DATO(S) DEBE(N) MODIFICARSE?	
	NIVEL DE ESTUDIOS DE LA ESCUELA	
abc	¿DE QUÉ OTRO NIVEL DE ESTUDIOS ES LA ESCUELA?	
abc	NOMBRE DE LA ESCUELA	
abc	CALLE	
abc	NÚMERO EXTERIOR	

abc	NÚMERO INTERIOR	
abc	ENTRE CALLES	
abc	COLONIA / LOCALIDAD	
abc	CÓDIGO POSTAL	
abc	TERRITORIAL / MUNICIPIO	
⊙	ESTADO	
⊙	¿EN CUÁLES TURNOS TRABAJA LA ESCUELA?	
abc	NUMERO DE ALUMNOS TURNO MATUTINO	
abc	NÚMERO DE MAESTROS Y PERSONAL ADMINISTRATIVO MATUTINO	
abc	NUMERO DE ALUMNOS TURNO VESPERTINO	
abc	NÚMERO DE MAESTROS Y PERSONAL ADMINISTRATIVO VESPERTINO	
123	NUMEROS DE ALUMNOS POR TURNO COMPLETO	
123	CUANTAS MUJERES MAYORES DE 12 AÑOS SERAN BENEFICIADAS	*12*
123	CUANTOS HOMBRES MAYORES DE 12 AÑOS SERAN BENEFICIADOS	*12*
123	CUANTAS MUJERES MENORES DE 12 AÑOS SERAN BENEFICIADAS	*333*
123	CUANTOS HOMBRES MENORES DE 12 AÑOS SERAN	*323*

	BENEFICIADOS	
	¿EXISTE UNA PERSONA A CARGO DE LA DIRECCIÓN POR CADA TURNO?	
	¿AMBAS PERSONAS ESTÁN ENTERADAS DEL PROGRAMA DE ESCUELAS DE LLUVIA Y DE ACUERDO EN QUE SE INSTALE EL SISTEMA DE CAPTACIÓN DE AGUA DE LLUVIA?	

CONTACTO TURNO MATUTUINO

CONTACTO TURNO VESPERTINO

CONTACTO DE PERSONA ENCARGADA DE MANTENIMIENTO O CONSERJE

INFRAESTRUCTURA PARA ALMACENAR AGUA EN LA ESCUELA

☑	INICIA SECCIÓN SOBRE INFRAESTRUCTURA PARA ALMACENAR AGUA	*OK*
☰	¿EN DÓNDE ALMACENA EL AGUA QUE SE UTILIZA EN LA ESCUELA?	• *CISTERNA* • *TINACO*
abc	¿QUE OTRO MEDIO DE ALMACENAMIENTO OCUPA?	
123	¿CUAL ES LA CAPACIDAD DE ESTE OTRO MEDIO DE ALMACENAMIENTO?	
abc	¿QUE CAPACIDAD DE ALMACENAMIENTO TIENE(N) LA(S) CISTERNA(S)?	*22000*

¿CUANTOS TINACOS TIENE LA ESCUELA?

123	450 LTS	*0*

1+1		*0*
123	750 LTS	*1*
1+1		*750*
123	1100 LTS	*9*
1+1		*9900*
123	1200 LTS	*0*
1+1		*0*
123	2500 LTS	*0*
1+1		*0*
123	OTRO TAMAÑO DE TINACO	*10000*
1+1		*20650*

1+1

☰	¿DE DÓNDE PROVIENE EL AGUA QUE UTILIZA EN LA ESCUELA?	• *PIPA* • *RED DE AGUA POTABLE*

ABASTECIMIENTO DE AGUA POR RED DE DISTRIBUCIÓN

◉	¿POR CUÁNTO TIEMPO SE LE SUMINISTRA EL AGUA DE RED EN LA ESCUELA?	*TANDEO*
abc	¿CADA CUANDO SE LE SUMINISTRA AGUA DE RED EN LA ESCUELA?	*UNA VEZ A LA SEMANA*
☰	¿PARA QUÉ ACTIVIDADES USA EL AGUA DE RED?	• *LAVARSE LAS MANOS* • *USO EN EXCUSADOS* • *LIMPIEZA EN GENERAL* • *RIEGO*

abc	¿PARA QUE OTRO USO CONFIA Y UTILZA EL AGUA DE LA RED?	
⊙	¿COMO CONSIDERA LA CALIDAD DEL AGUA DE LA RED?	*Confiable*
☰	¿QUÉ ES LO QUE DISMINUYE ESA CONFIANZA?	
abc	¿QUÉ OTRO FACTOR DISMINUYE ESTA DESCONFIANZA?	
⊙	¿LA ESCUELA PAGA POR EL SERVICIO?	*NO*
abc	¿QUIÉN SE ENCARGA DE PAGAR POR EL SERVICIO?	
123	¿CUÁNTO PAGA POR EL SERVICIO?	
⊙	LA APORTACIÓN MONETARIA POR EL SERVICIO ES:	
⊙	¿CUÁNTA AGUA CALCULA QUE PUEDE ALMACENAR CADA VEZ QUE LE LLEGA EL AGUA DE LA RED?	*PUEDO LLENAR LA MITAD DE MI ALMACENAJE*
123	¿DE CUÁNTOS LITROS ES LA CAPACIDAD DEL ALMACENAJE QUE USAN PARA GUARDAR EL AGUA DE LA RED?	*20000*
abc	NOTAS PARTICULARES SOBRE EL AGUA DE RED Y LA ESCUELA	*BAJA PRESION DEBEN PRENDER HIDRO PARA JALAR EL AGUA DE LA RED Y QUE CAIGA A LA CISTERNA*

ABASTECIMIENTO DE AGUA POR LLUVIA

ABASTECIMIENTO DE AGUA MEDIANTE PIPAS

abc	¿LA ESCUELA PIDE PIPAS DURANTE TODO EL AÑO O SOLO DURANTE UNA TEMPORADA ESPECÍFICA?	*TODO EL AÑO*
☰	¿EL AGUA QUE CONSIGUE DE LAS PIPAS ES?	• *MUNICIPAL* • *PRIVADA*
123	¿CUÁNTAS PIPAS MUNICIPALES PIDEN O LES LLEGAN AL AÑO?	*55*
◉	¿PAGAN POR LAS PIPAS DEL MUNICIPIO?	*NO*
abc	¿QUIÉN CUBRE LOS GASTOS DE LAS PIPAS MUNICIPALES?	*MUNICIPIO*
123	¿CUÁNTO LES CUESTA CADA PIPA MUNICIPAL?	
123	¿QUÉ VOLUMEN DE AGUA TIENE LA PIPA MUNICIPAL QUE PIDE A SU ESCUELA?	*10000*
123	¿CUÁNTO DE ESE VOLUMEN LES DEJA EN LA ESCUELA?	*10000*
123	¿CUÁNTO TIEMPO TIENE QUE ESPERAR A QUE LES LLEGUE LA PIPA MUNICIPAL DESDE QUE LA SOLICITAN?	*70*
123	¿CUÁNTAS PIPAS PRIVADAS PIDEN AL AÑO?	*11*
◉	¿LA ESCUELA PAGA POR LAS PIPAS PRIVADAS?	*SI*
abc	¿QUIEN SE ENCARGA DE PAGAR LAS PIPAS QUE ABASTECEN A LA ESCUELA?	
123	¿CUÁNTO LES CUESTA CADA PIPA PRIVADA?	*1500*

123	¿QUÉ VOLUMEN DE AGUA TIENE LA PIPA PRIVADA QUE PIDE A LA ESCUELA?	*10000*
123	¿CUÁNTO DE ESE VOLUMEN LES DEJA EN LA ESCUELA?	*10000*
123	¿CUÁNTO TIEMPO TIENEN QUE ESPERAR A QUE LES LLEGUE LA PIPA PRIVADA DESDE QUE LA SOLICITAN?	*20*
☰	¿PARA QUÉ ACTIVIDADES USA EL AGUA DE PIPA?	• *LAVARSE LAS MANOS* • *USO EN EXCUSADOS* • *RIEGO* • *LIMPIEZA GENERAL*
abc	¿PARA QUÉ OTRO USO CONFÍA Y UTILIZA EL AGUA DE PIPA?	
◉	¿CÓMO CONSIDERA LA CALIDAD DEL AGUA DE LA PIPA?	*Confiable*
☰	¿QUÉ ES LO QUE DISMINUYE ESA CONFIANZA?	
abc	¿QUÉ OTRO FACTOR DISMINUYE ESTA DESCONFIANZA?	
abc	NOTAS PARTICULARES SOBRE EL AGUA DE PIPA Y LA VIVIENDA	*NO LES ALCANZAN LAS PIPAS Y DEBEN CANCELAR LAS FAENAS MENSUALES DE LIMPIEZA*

ABASTECIMIENTO MEDIANTE AGUA DE MANANTIAL / OJO DE AGUA / POZO

ABASTECIMIENTO DE AGUA PARA BEBER MEDIANTE GARRAFONES

ABASTECIMIENTO MEDIANTE OTRA FUENTE DE AGUA

SITUACION DE AGUA DE LA ESCUELA

◉	¿EN EL ÚLTIMO AÑO SE HAN TENIDO QUE CANCELAR CLASES	*NO*

	POR FALTA DE AGUA?	
abc	¿CUÁNTOS DIAS APROXIMADAMENTE?	
123	SI LLENÁRAN POR COMPLETO LA TOTALIDAD DE SU ALMACENAMIENTO, ¿CUÁNTO TIEMPO SE TARDARIAN EN ACABARSE ESA AGUA, ANTES DE VOLVERLO A LLENAR?	*5*
abc	NOTAS GENERALES SOBRE USO DEL AGUA EN LA ESCUELA	

	LLEVA SCALL EDLL	*SI*
	LLEVA LAVAMANOS	*NO*

DICTAMEN

	ESTATUS DE LA VISITA	*VIABLE*
	CAUSAS POR LAS CUALES NO FUE VIABLE	
abc	MENCIONA LA CAUSA	

PROPUESTA DE INSTALACION SCALL

ESTIMACIÓN DE AREA DE CAPTACIÓN

123	PRECIPITACIÓN ANUAL DE LA ZONA (MM)	*627*
	ELIJA EL COEFICIENTE DE PRECIPITACIÓN	*600-800 / 1.5*
123	NUMERO DE ESTUDIANTES DEL TURNO BENEFICIADO	*690*
1+1		*1035*

	KIT SUGERIDO	*CHICO (200-300 M2)*
1.0	¿CUANTOS TECHOS SE VAN A APROVECHAR?	*1.0*
	TIPO DE TECHO	• *LOSA CON CARPETA ASFALTICA*

LOSA CON CARPETA ASFALTICA

1.0	LARGO DEL TECHO	*28.0*
1.0	ANCHO DEL TECHO	*8.0*
1+1		*224*
	FOTO DEL TECHO	1715185152742.jpg

	CANALIZACIÓN, SELECCIONAR REQUERIMIENTOS:	*HILADA*
abc	¿CUANTOS METROS DE CANALETA SE VAN A NECESITAR APROXIMADAMENTE?	
abc	¿CUANTOS METROS DE HILADA SE VAN A NECESITAR APROXIMADAMENTE?	*35*
abc	NOTAS SOBRE LA CANALIZACION EXISTENTE	
	FOTO DE LA CANALIZACION EXISTENTE	

	FOTO DEL LUGAR DONDE SE VA A COLOCAR EL SCALL	1715185351200.jpg
	FOTO DEL LUGAR HACIA DONDE VA A DRENAR EL SCALL	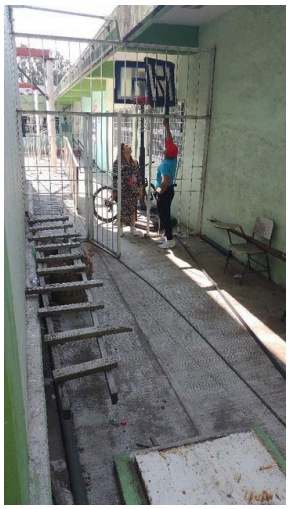 1715185359622.jpg
abc	¿CUANTOS PISOS TIENE EL EDIFICIO DE DONDE SE VA A CAPTAR EL AGUA CON RESPECTO AL ESPACIO DEL SISTEMA?	*1*
	¿SE VA A PODER CONECTAR EL SCALL A LA INFRAESTRUCUTRA DE LA ESCUELA?	*SI, A CISTERNA EXISTENTE*
	¿EXISTE TUBERIA EXPUESTA QUE LLEVE AGUA HACIA LOS BAÑOS?	
	FOTO DE LA TUBERÍA	
	¿SE PUEDE CERRAR EL SUMINISTRO DE AGUA DE LA RED	*SI*

	GENERAL DURANTE LA INSTALACIÓN?	
	¿SE PUEDE CERRAR EL SUMINISTRO DE AGUA A DONDE SE PRETENDE CONECTAR EL SCALL?	
	¿REQUIERE LA INSTALACION DE UNA LLAVE DE PASO?	*NO*
	¿REQUIERE DOBLE FLOTADOR?	*SI*
	¿LLEVA ELECTRONIVEL?	*NO*
abc	DISTANCIA APROXIMADA DEL SCALL A LA CISTERNA O TINACOS	*5*
abc	NUMERO DE PISOS ENTRE LOS TINACOS A DONDE SE VA A CONECTAR EL SISTEMAS Y LA UBICACION DEL SCALL	
	CAPACIDAD DE PH SUGERIDA DE BOMBA	*1 PH (KIT GRANDE Y/O DISTANCIAS LARGAS)*
abc	¿QUE OTRA CAPACIDAD DE POTENCIA SE RECOMIENDA?	
abc	DISTANCIA ENTRE EL PUNTO DE ENERGIA MAS CERCANO Y EL LUGAR DONDE SE VA A INSTALAR EL SCALL	*5*
	DETALLES PARA LA INSTALACION	• *BASES DE 4 PATAS PARA TLALOQUES (CUANDO NO SE TIENE UNA PARED PARA USAR DE SOPORTE)*
abc	OTRO DETALLE PARA LA INSTALACIÓN	
abc	NOTAS TÉCNICAS DE LA VISITA	*ESPACIO REDUCIDO, DIRIGIR AGUA FE TLALOQUES Y TANQUE A PATIO PRINCIPAL. CISTERNA DE 1.60 DE PROFUNDIDAD.*

MANOS AL AGUA

FOTO DE DIAGRAMA/CROQUIS DE LOS TECHOS, CISTERNAS EXISTENTES Y LA PROPUESTA DEL SCALL Y/O LAVAMANOS

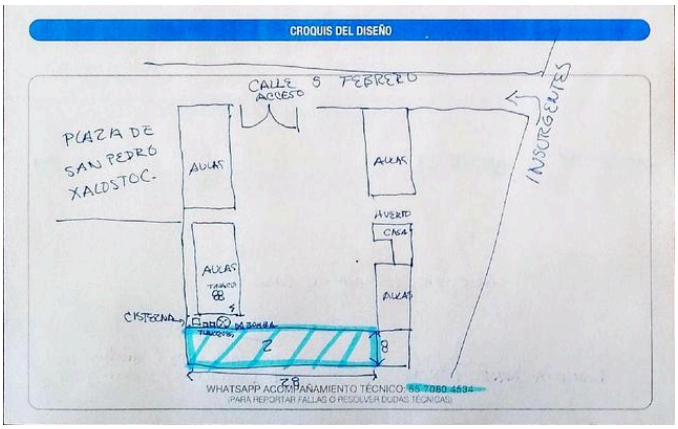

1715185542073.jpg

FOTO QUE EJEMPLIFICA LA CAUSA DE NO VIABILIDAD TECNICA

FOTO DEL RECIBO DE VISITA TECNICA (FRENTE)

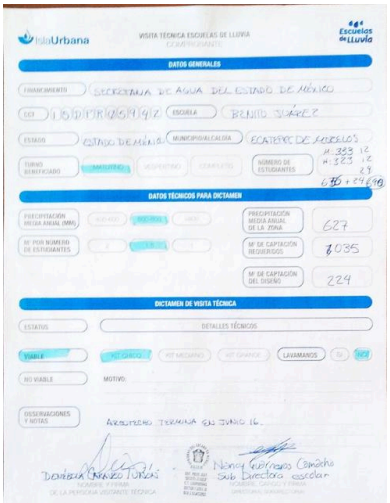

1715185546455.jpg

FOTO RECIBO DE VISITA TECNICA (REVERSO)

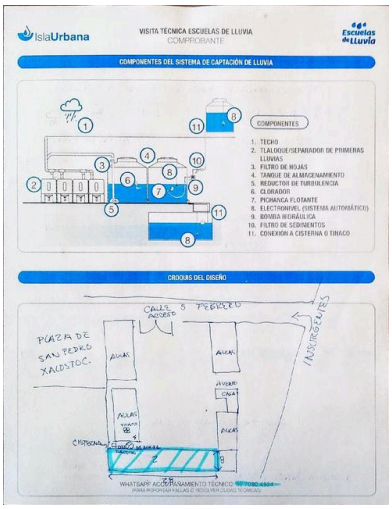

1715185555560.jpg

abc	NOTAS GENERALES DE LA VISITA	*POSIBILIDAD DE AUMENTAR EL AREA DE CAPTACION A 300 USANDO TECHO DE EDIFICIO DE 2 PISOS. EL 16 DE JUNIO TERMINARAN ARCOTECHO. ESCUELA DEBE RETIRAR REJA PARA PODER INSTALAR EL TANQUE DE ALMACENAMIENTO. ENTRAR POR CALLE INSURGENTES.*
abc	NOTAS PARA EL DEPARTAMENTO EDUCATIVO	*IMPULSAR ESTRATEGIAS DE REUSO Y REDUCCION DE CONSUMO DE AGUA. NO TIENEN ESTACIONAMIENTO. ACCEDER POR INSURGENTES*
☰	TERMINA CUESTIONARIO	• *OK. POR FAVOR CONTINÚE*
	inicio	*2024-05-08T10:04:30.452-06:00*
	fin	*2024-05-08T10:28:32.321-06:00*
	hoy	
	nombre de usuario	
	ID del dispositivo	*collect:oDliFuElMBgJcTOf*
	número de teléfono	
	auditoría	
	___version___	*vPFmNMdogPrvkoGbqB4vhv*
	_id	*556873734*
	instanceID	*uuid:19d3eefa-f235-4473-8d36-20ba5c1afac4*
	Enviado por	*dn_iu*
	rootUuid	*uuid:19d3eefa-f235-4473-8d36-20ba5c1afac4*